

Fra papiret til den reelle hverdagen
Resultat av kartlegging av
grunnbemanning i barnehagene

Fra papiret til den reelle hverdagen

Resultat av kartlegging av



grunnbemanning i barnehagene

Tid for de minste — strategisk plan

- Fylkesstyret skal kartlegge den reelle bemanningssituasjonen i utvalgte barnehager.
- Høsten 2024



Litt om Akershus

- Ca 730 000 innbyggere
- 21 kommuner
- Tre regioner (Vestregionen (Asker og Bærum), Follo og Romerike)
- Storby kommuner (Asker, Bærum og Lillestrøm)
- Pendlere
- Størst Bærum 130.000 innbyggere og minst er Hurdal med 3041 innbyggere.
- Udf Akershus 18150 medlemmer.

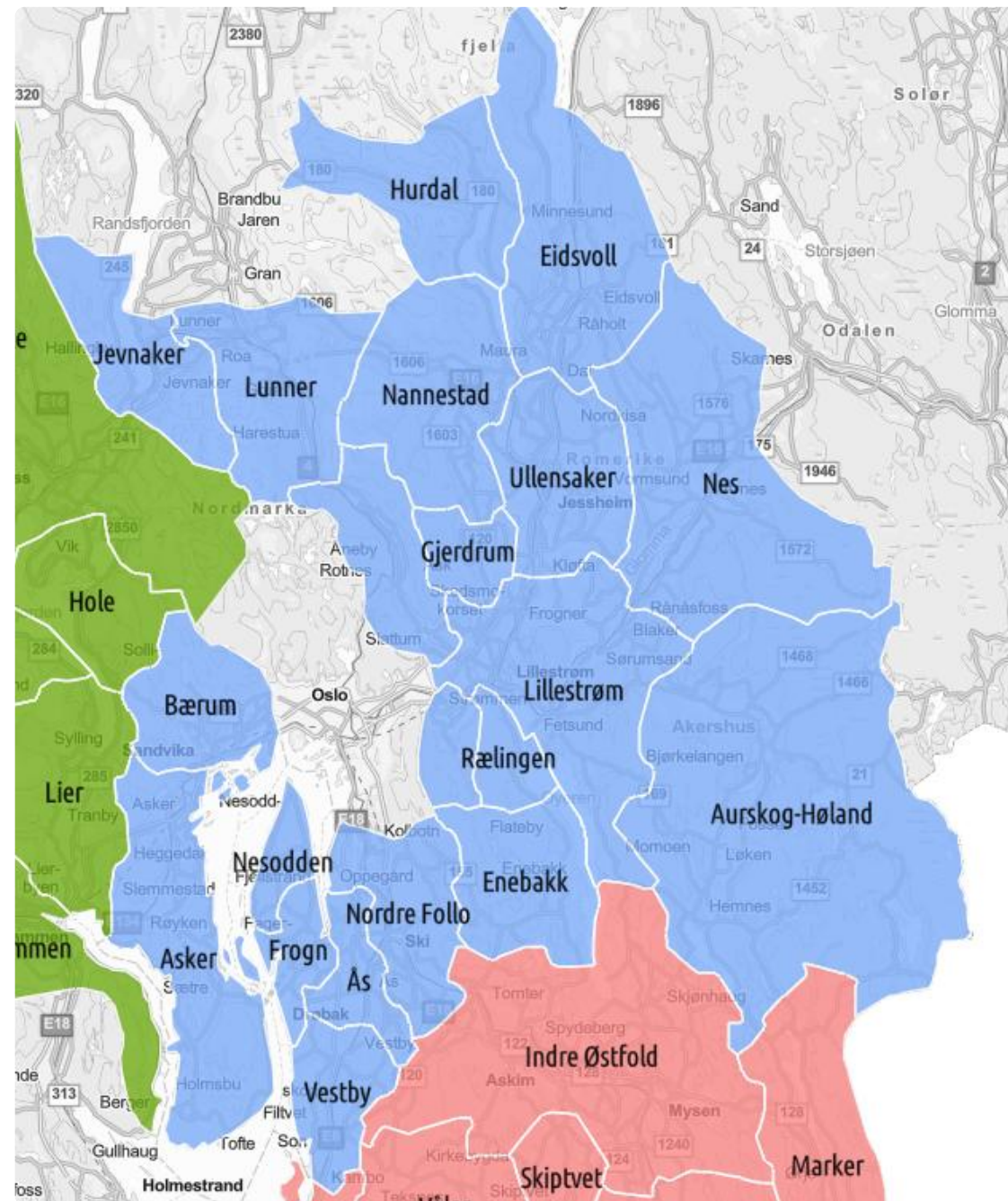



Milepælsplan

Dato	Hva
13.5.24	Presentere prosjektet på HT/LL
22.5.24	Tema på ledermøte
medio juni	Lokallagene melde tilbake om de er interessert i å være med
August 24	Lokallagene melder tilbake hvilke barnehager som skal være med.
Uke 36 og uke 37 teamsmøter uke 41 og uke 42 ved behov	Fylkeslaget teamsmøte med barnehagene og lokallagene som skal være med.
Uke 38/39	Skjema sendes ut
Uke 43	Registreringsuke Skjema sendes inn til lokallagene når de er fylt ut.
Innen uke 46	Fylkeskontoret innhenter data fra lokallagene
	Bearbeide data
2. el 3. desember	Presentere kartleggingen for fst
11. desember	Presentere kartleggingen for ledermøte
20. januar 25	Presentere kartleggingen for HTV/LL
	Lokallagene presenterer kartleggingen for ATVer i eget tempo og egne møter.



Hva ble kartlagt?

Kartlagt:

GRUNNBEMANNING

Ikke kartlagt:

- Studenter
- Lærlinger
- Praksiselever
- Ekstra bemanning for barn med ekstra behov §31 og §37 (bhg.loven)
- Spesialpedagoger
- Styrere
- ?

Barnehageloven § 26.Grunnbemanning

- 1-3 år: 3 barn pr. ansatte
- 3-6 år: 6 barn pr. ansatte



	06.30	07.00	07.30	08.00	08.30	09.00	09.30	10.00	10.30	11.00	11.30	12.00	12.30	13.00	13.30	14.00	14.30	15.00	15.30	16.00	16.30	17.00
Mandag																						
Antall barn																						
Antall ansatte																						
Antall bhg- lærere/Pedledere																						
Tirsdag																						
Antall barn																						
Antall ansatte																						
Antall bhg- lærere/Pedledere																						
Onsdag																						
Antall barn																						
Antall ansatte																						
Antall bhg- lærere/Pedledere																						
Torsdag																						
Antall barn																						
Antall ansatte																						
Antall bhg- lærere/Pedledere																						
Fredag																						
Antall barn																						
Antall ansatte																						
Antall bhg- lærere/Pedledere																						

Sånn tenkte vi det var:

07:30			08:00			08:30			09:00			09:30			10:00			10:30			11:00			11:30			12:00			12:30			13:00			13:30			14:00			14:30			15:00			15:30			16:00			16:30			17:00		
B	A	P	B	A	P	B	A	P	B	A	P	B	A	P	B	A	P	B	A	P	B	A	P	B	A	P	B	A	P	B	A	P	B	A	P	B	A	P	B	A	P	B	A	P	B	A	P	B	A	P									
3	1	0	4	1	0	7	2	0	8	2	0	9	3	0	9	3	0	9	3	0	9	3	0	9	2	0	9	2	0	9	2	0	9	2	0	9	2	0	9	3	0	9	2	0	9	2	0	9	2	0	5	1	0	3	1	0			
3	1	0	4	1	0	7	2	0	8	2	0	9	3	0	9	3	0	9	3	0	9	3	0	9	2	0	9	2	0	9	2	0	9	2	0	9	2	0	9	3	0	9	2	0	9	2	0	9	2	0	5	1	0	3	1	0			
	3			4			4			4			3			3			3			3			5			5			5			5			3			5			5			5			3										
##			##			##			##			##			##			##			##			##			##			##			##			##			##			##			##			##			##			##			##		

Sånn var det:

06:30			07:00			07:30			08:00			08:30			09:00			09:30			10:00			10:30			11:00			11:30			12:00			12:30			13:00			13:30			14:00			14:30			15:00			15:30			16:00			16:30			17:00		
B	A	P	B	A	P	B	A	P	B	A	P	B	A	P	B	A	P	B	A	P	B	A	P	B	A	P	B	A	P	B	A	P	B	A	P	B	A	P	B	A	P	B	A	P	B	A	P	B	A	P	B	A	P	B	A	P	B	A	P						
0	0	0	0	0	0	29	18	3	87	27	6	150	48	13	198	53	14	230	64	17	239	69	19	240	71	20	249	71	21	250	61	19	247	48	11	239	46	8	239	54	8	239	61	9	244	66	13	241	69	15	216	54	15	193	45	14	130	31	6	40	18	4	7	13	3
0	0	0	1	3	1	14	13	7	48	20	7	80	26	9	100	31	11	113	34	12	119	38	13	121	37	13	130	34	11	119	37	12	118	23	6	118	26	6	118	31	8	118	32	9	114	33	10	114	33	10	108	30	10	88	24	8	55	16	4	15	10	2	1	5	1
1	3	0	2	4	1	8	5	1	34	13	4	48	15	4	57	17	6	61	19	7	63	20	7	63	20	7	64	16	7	64	12	5	64	9	4	64	12	4	61	12	5	61	16	4	63	17	4	60	14	3	54	15	5	42	8	5	19	7	5	3	2	1	0	0	1
0	2	0	19	13	3	57	16	5	81	21	7	73	24	8	82	26	9	110	33	12	121	38	14	123	38	14	122	31	12	123	25	11	125	23	7	124	20	5	123	26	5	123	32	7	122	36	11	120	31	12	115	25	11	95	22	9	51	19	9	19	13	6	3	9	4
0	0	0	1	5	3	12	8	5	36	13	5	51	18	7	60	21	7	67	22	4	68	22	4	69	24	6	69	21	5	69	20	4	69	18	4	68	18	4	68	21	3	68	24	5	68	23	4	67	22	4	67	18	2	45	13	2	19	11	1	4	6	1	0	2	1
0	1	0	4	4	0	16	5	0	23	7	0	26	7	0	33	10	0	38	13	1	42	13	1	37	13	1	35	11	1	41	7	0	42	7	0	41	7	0	40	8	1	40	10	1	39	11	0	38	11	1	34	10	1	29	7	1	22	7	1	9	4	1	2	2	1
0	0	0	2	3	0	16	3	0	20	5	0	26	7	0	33	8	0	32	9	0	32	10	1	32	10	1	32	10	1	32	9	0	32	9	0	33	6	0	33	9	1	32	10	1	30	10	1	30	10	1	29	6	1	17	6	1	10	3	1	0	3	1	0	0	0
0	0	0	34	41	16	87	50	19	162	69	23	237	94	28	300	106	33	356	136	45	373	138	43	387	144	45	394	123	42	387	109	39	355	99	30	370	94	22	374	110	23	374	118	22	382	127	30	370	111	33	325	98	33	263	86	28	190	59	23	58	41	15	1	29	13
0	0	0	5	4	1	23	7	2	39	12	4	52	15	5	69	22	9	78	26	10	81	26	9	81	25	9	81	25	10	81	24	9	82	16	4	83	12	5	83	18	5	76	20	4	75	22	5	74	18	4	70	17	5	56	12	4	18	9	3	5	6	1	0	0	0
0	0	0	21	31	13	63	38	18	145	63	27	211	76	31	273	85	35	306	96	35	317	96	32	318	100	36	313	91	37	312	90	37	311	78	27	311	82	23	315	88	33	317	90	30	311	95	33	307	81	30	264	73	26	223	58	21	145	45	18	54	33	19	3	20	7
1	2	1	5	3	2	11	4	2	17	5	2	21	7	3	25	6	1	27	8	2	28	8	2	28	7	2	28	6	0	28	7	1	28	6	2	28	6	2	28	5	1	28	6	1	28	7	1	28	7	2	28	7	2	22	6	2	13	4	2	2	3	2	0	3	2
0	1	0	3	3	1	10	6	2	14	6	2	17	7	3	19	8	3	20	7	3	20	9	2	19	6	3	19	7	2	19	7	2	25	5	0	25	4	0	25	4	2	25	8	3	19	8	3	17	7	2	15	6	2	12	4	2	4	3	0	2	2	0	0	0	0
0	0	0	6	9	4	28	10	4	50	17	7	62	19	8	67	21	7	79	28	10	82	29	12	83	29	9	82	26	10	83	26	12	82	20	9	82	16	4	82	17	5	82	25	7	81	25	9	79	21	6	70	18	7	54	14	5	31	11	4	6	8	5	0	4	2
0	0	0	2	3	2	13	7	6	33	16	9	56	25	10	77	25	11	100	29	14	93	32	13	95	31	13	94	28	11	94	27	9	93	20	8	93	18	6	93	20	6	91	20	5	91	23	7	80	29	8	77	29	8	75	20	5	33	12	4	9	9	3	0	6	3
0	1	0	13	12	7	52	26	11	114	39	13	170	59	20	214	66	25	234	77	27	224	75	25	222	72	23	238	76	30	238	69	23	229	50	15	239	56	15	241	54	13	242	65	20	230	69	20	222	67	25	204	49	13	176	42	14	107	29	11	36	18	7	3	11	5
1	3	0	5	6	4	17	9	5	53	13	6	63	19	7	73	26	7	86	26	8	92	34	7	95	30	8	95	30	7	96	23	6	96	23	4	96	24	3	96	22	3	96	26	4	95	27	4	93	28	4	88	25	3	73	20	3	47	14	2	12	9	2	0	7	2
0	0	0	7	7	2	27	18	10	67	30	11	110	38	13	153	44	13	168	54	17	172	56	17	174	53	16	172	45	11	172	39	12	171	36	14	171	36	10	171	40	9	171	43	10	171	49	13	165	49	14	158	42	10	125	30	8	71	23	8	12	14	7	1	5	2
3	13	1	130	151	60	483	243	100	1023	376	133	1453	504	169	1833	575	191	2105	681	224	2166	713	221	2187	710	226	2217	651	218	2208	592	201	2169	490	145	2185	483	117	2190	539	131	2183	606	142	2163	648	168	2105	608	174	1922	522	154	1588	417	132	965	303	102	286	199	77	21	116	47
0,23			0,86			1,99			2,72			2,88			3,19			3,09			3,04			3,08			3,41			3,73			4,43			4,52			4,06			3,6			3,34			3,46			3,68			3,81			3,18			1,44			0,18		
		3			2,17			4,83			7,69			8,6			9,6			9,4			9,8			9,88			10,2			11			15			18,7			16,7			15,4			12,9			12,1			12,5			12			9,46			3,71			0,45

Småbarn

barn pr ansatt

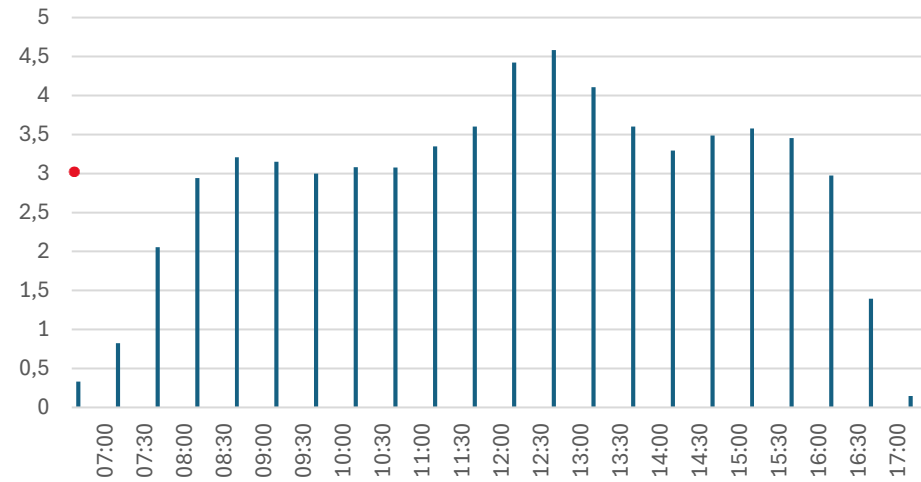

Storebarn

Barn pr. ansatt

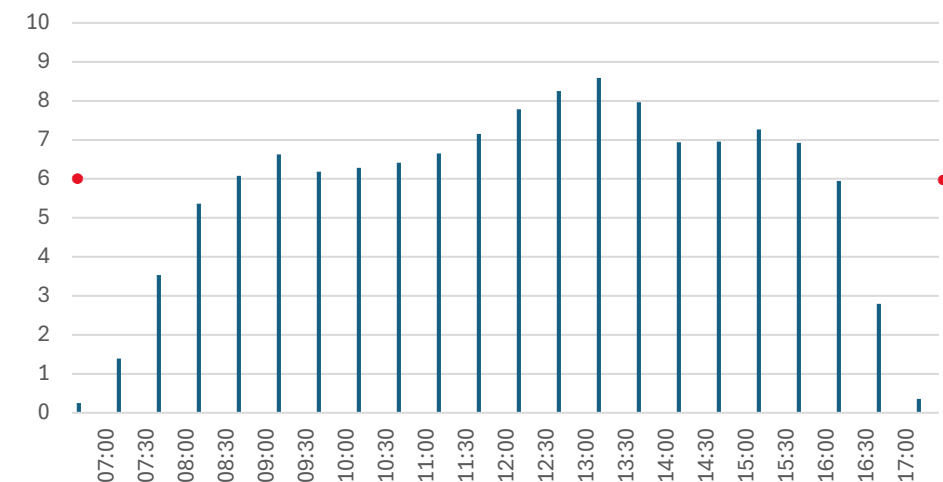

SEIGMANN TEORIEN



BemanningsSTREKK



BemanningsSPREKK



=BemanningsKRISE

Følgefeil

- Kvalitet
- Tidlig innsats



Vårt forslag til å løse bemanningskrisen

1. Et langsiktig mål om å heve bemanningsnormen fra én ansatt på tre småbarn og én ansatt på seks store barn, til én på to småbarn og én på fem store barn.
2. Fordi man ikke kan endre normen over natten, må alle aktørene binde seg til en plan: Storting og regjering må bevilge penger, og si at de vil gjøre det hvert eneste år. Kommunene må bruke pengene på bemanning.
3. Ved å øke bevilgningene litt og litt, vil man til slutt kunne innføre en ny og høyere bemanningsnorm.

Veil



stortinget.no



STORTINGET

SØK

MENY

Interpellasjon fra Grete Wold (SV) til kunnskapsministeren

Interpellasjon nr. 39 (2024-2025)

I VG 13. mars kunne vi lese at

Utdanningsforbundet har kartlagt 575 barnehageavdelinger i Akershus hvor det i kartleggingen kom frem at bemanningsnormen nesten aldri oppfylles gjennom hele barnehagedagen, men kun helt på starten og slutten av dagen.

Situasjonen blir omtalt som krise av styremedlemmer i Utdanningsforbundet i Akershus. Hva vil statsråden gjøre for å sørge for at bemanningsnormen faktisk oppfylles gjennom barnehagedagen?

Oversendt regjeringen: 24.03.2025

Planlagt behandlet: 08.04.2025

BARNEHAGE ASKER BÆRUM BEMANNING

Alarm om krise i barnehagene i Asker og Bærum: – Det er verre enn vi trodde



tyhre (Utdanningsforbundet Asker), Camilla Gjoni (Utdanningsforbundet Bærum), Gry Hovland (Utdanningsforbundet Bærum) og Elisabeth Petter (Utdanningsforbundet Asker) i barnehagene, som de mener er for dårlig til alle barn. TENÅ

09:04

59



Den nye bemanningskartleggingen viser at det nesten aldri var så mange ansatte sammen med barna i...

Sjekket barnehagebemanningen: – Det er krise

575 avdelinger kartla hvor mange ansatte som er sammen med barna gjennom dagen. Svaret? Nesten aldri nok.



Synne Eggum Myrvang



Forsiden



Klipp



VG Live



VGTV



Utforsk

20.05.2025



Oppsummering

- Bemanningsnorm følges generelt i tidsrommet 0630 — 0830 og 1630 til 1700.
- Litt bedre bemanning på fredager?
- Lite forskjell på type avdelinger, men det kan se ut som blandede grupper er litt bedre bemannet.
- Bemanningsnormen strekkes over for mange timer. (Åpningstiden)
- Det settes ikke inn personal ved uttak av plantid og møter.

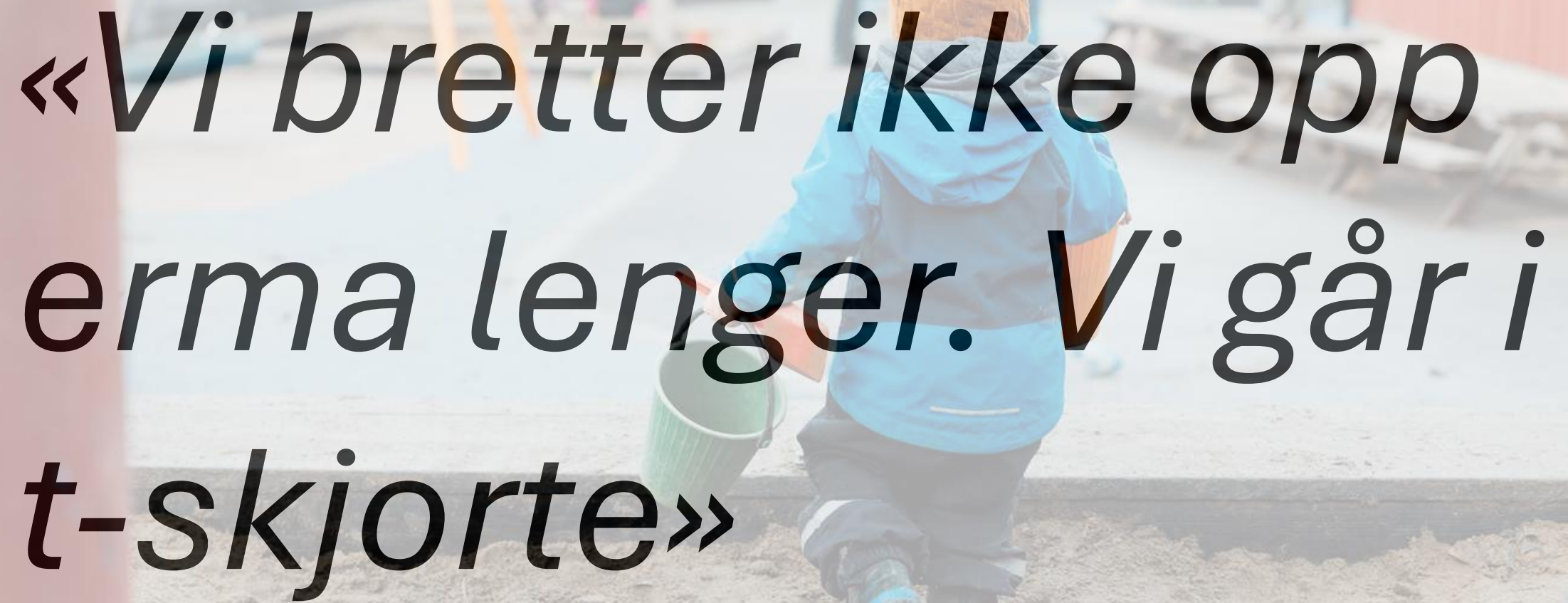

A child wearing a blue jacket and an orange beanie is seen from behind, playing in a sandbox. The child is holding a green bucket. In the background, there is a red building and other children playing. The text is overlaid on the image.

*«Vi bretter ikke opp
erma lenger. Vi går i
t-skjorte»*

Spørrsmål?

