

Oppstart TV3

Tillitsvalgtopplæring
KS, PBL, FUS, Virke Utdanning

Scandic Sørlandet
9.-10. april 2025

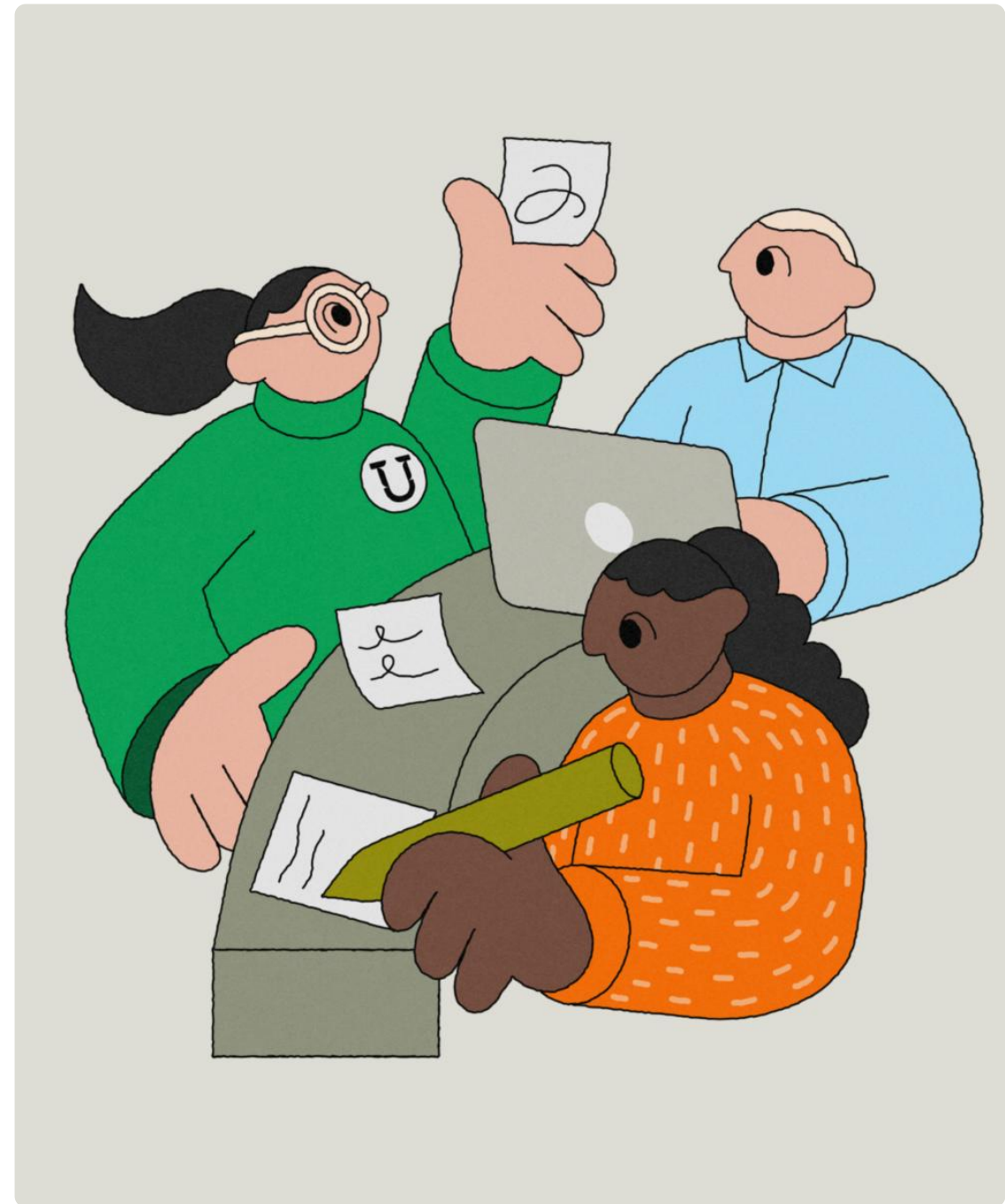

Dag 1

Tid	Hva skjer?
09.30 – 10.00	Registrering
10.00 – 10.25	ÅPNING Presentasjon av kursledere og opplegg Presentasjon av deltakerne
10.25 – 11.30	UTFORDRINGER OG DILEMMA <ul style="list-style-type: none">• Gruppeoppgave på forsiden av dialogduk 1
11.30 – 12.30	<i>Lunsj</i>
12.30 – 15.00	PERSONALSAKER OG KONFLIKTHÅNDTERING <ul style="list-style-type: none">• Casearbeid med utgangspunkt i fotohistorie• Gruppeoppgaver på midtsiden av dialogduk 1
15.00 – 15.15	<i>Pause</i>
15.15 – 17.30	TILSETTINGER <ul style="list-style-type: none">• Introduksjonsforelesning• Casearbeid med utgangspunkt i fotohistorie• Gruppeoppgaver på baksiden av dialogduk 1
19.00 -	Middag
Etter middag	Quiz

Dag 2

Tid	Hva skjer?
09.00 — 11.45	CASEARBEID, ALLE KJERNETEMAER <ul style="list-style-type: none">• Gruppeoppgaver på dialogduk 2 med utgangspunkt i case
11.30 — 12.30	<i>Lunsj</i>
12.30 — 13.35	CASEARBEID forts. <ul style="list-style-type: none">• Videre på oppgaver
13.35 — 13.50	<i>Pause</i>
13.50 — 14.30	Fylkeslagets tid, aktuelle saker/Tariff
14.30 — 15.00	AVSLUTNING <ul style="list-style-type: none">• Spørsmål og oppsummering• Veien videre

Målene for TV3

Klubbarbeid og fagforenings-bevissthet

- Har innsikt i håndtering av krevende saker som kan oppstå i klubben
- Vet hvordan arbeidsplass-tillitsvalgt kan bruke lokallaget som støtte

Hovedavtalen, medbestemmelse

- Kjenner arbeidsplassstillitsvalgtes rolle og handlingsrom i budsjett- og omstillingsprosesser på arbeidsplassen



Målene for TV3

Lønns- og arbeidsvilkår

- Har god innsikt i arbeidstids-avtalene i skole/barnehage
- Er bevisst på hvordan TV kan påvirke for å få gjennomslag for UDFs politikk på forskjellige områder

Profesjonsbevissthet

- Kan bruke profesjonsfaglig argumentasjon i konkrete saker



Målene for TV3

Kommunikasjonsferdigheter

- Vet hvordan de kommuniserer godt som arbeidsplassstiltsvalgt i møte med andre
- Vet hvordan klubben skal informeres underveis i krevende saker

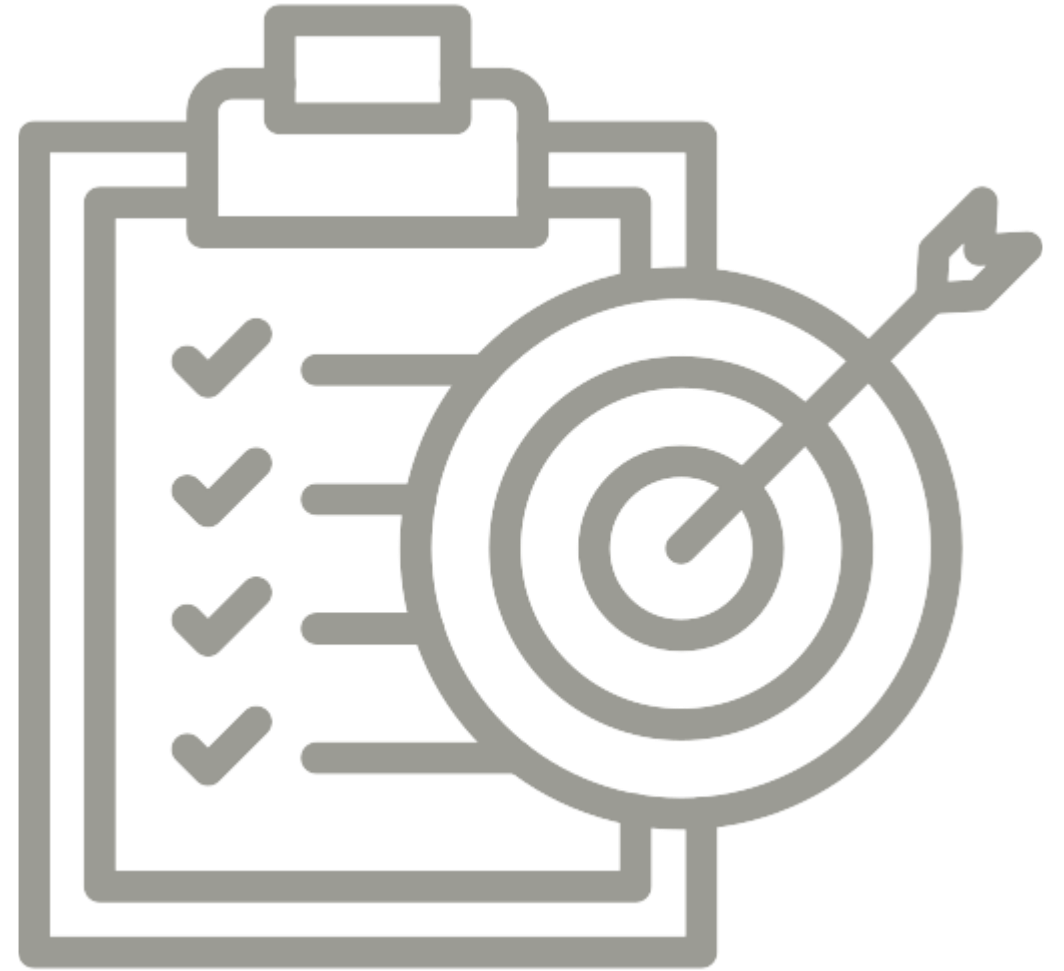

Opplever du kritikkverdig adferd i løpet av kurset kan du kontakte fylkesledelsen v/

Silje Gran Aanensen, m: 911 30 213,
epost: silaan@udf.no

Eilin Ask Dugstad, m: 936 55 689,
epost: eildug@udf.no



Oppgaver fra dialogduk

Dialogduk som metode

- Strukturerer gruppearbeidet
- Skriv rett på duken
- Ruller på ansvar da den som har den aktuelle oppgaven foran seg skal styre ordet og notere

TVO
Utdanningsforbundet

TV3 TARIFFOMRÅDE KS/OSLO
Bokmål
Grunnoppfølging
nye arbeidsplassstiltsvalgte

1 Hva er den mest utfordrende saken for dere som tiltsvalgte dette året?

A Ta en runde i gruppa om sakene fra alle deltakerne

B Velg ut én av sakene. Hvilke innspill har de andre deltakerne til denne saken? Noter stikkord på duken.

C Innspill

B. Sak

C. Innspill

UTDANNINGSFORBUNDET

Oppgave 1

Hva er den mest utfordrende saken dette året for deg som tillitsvalgt?

Forbered deg på å gi en kort (1-2 min.) presentasjon i de innledende gruppearbeidene under kurset.



A: Hva er den mest utfordrende saken for dere som tillitsvalgte dette året?

Noter sakene på linjene i rute B

TVO

Utdanningsforbundet

TV3

TARIFFOMRÅDE KS/OSLO

Bokmål

Grunnoppplæring nye arbeidsplassstillitsvalgte

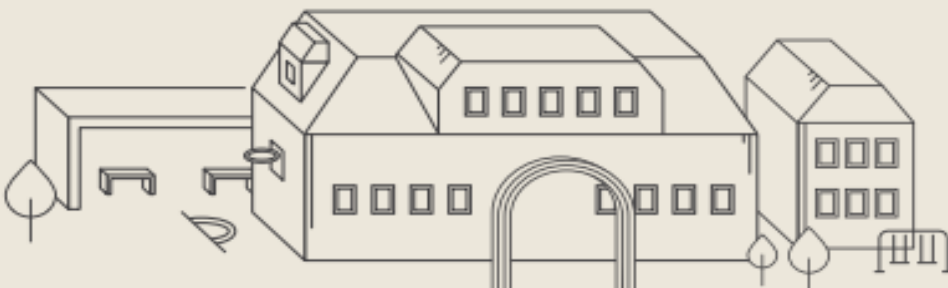

1 Hva er den mest utfordrende saken for dere som tillitsvalgte dette året?

A Ta en runde i gruppa om sakene fra alle deltakerne

B Velg ut én av sakene. Hvilke innspill har de andre deltakerne til denne saken? Noter stikkord på duken.

C Innspill

B. Sak

C. Innspill



UTDANNINGS
FORBUNDET

B: Velg ut en av utfordringene.
Stem ved å sette prikk ved
utfordringen dere ønsker jobbe
videre med.

TVO

Utdanningsforbundet

TV3

TARIFFOMRÅDE KS/OSLO

Bokmål

Grunnopplæring nye arbeidsplassstillitsvalgte

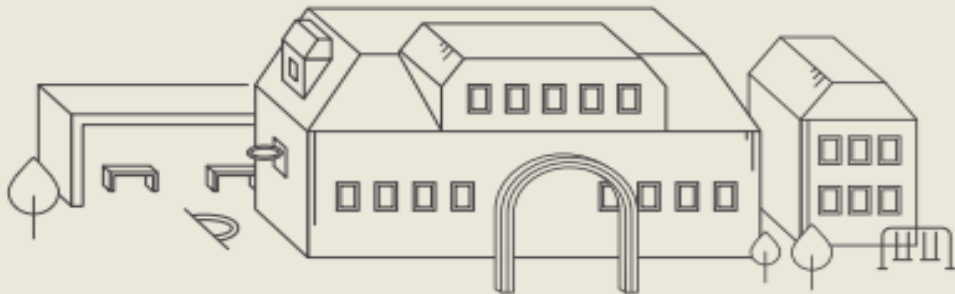

1 Hva er den mest utfordrende saken for dere som tillitsvalgte dette året?

A Ta en runde i gruppa om sakene fra alle deltakerne

B Velg ut én av sakene. Hvilke innspill har de andre deltakerne til denne saken? Noter stikkord på duken.

C Innspill

B. Sak

C. Innspill



UTDANNINGS
FORBUNDET